

学,采用线
投身学习,
学习与抗疫

学模式
人才培养模

程
“双导师”

植素质
作方式

— —

2020

2020

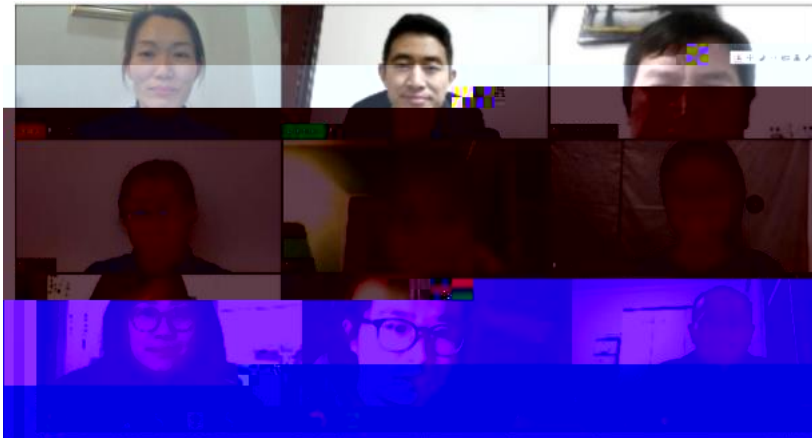



2

"

"

3 30

2020 3 29

"

"

"

"

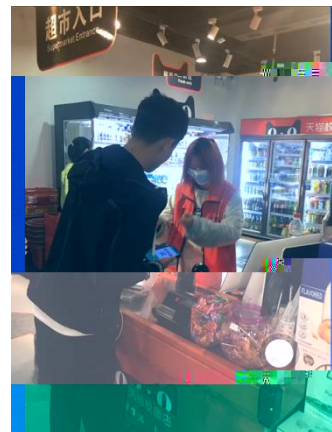
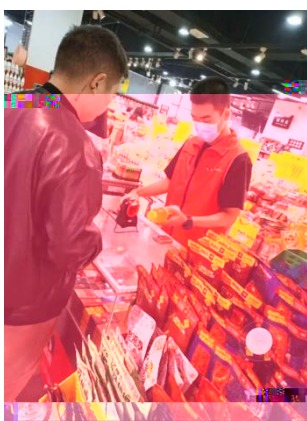

3

5 22

6 14

19 2

2

2020 10 28

办

:

()

"

"

办

:

19统计与会计3

签到 问卷 抢答 选人 评分 测验 活动库

抢答 03-10 16:40

调查时间和调查期限的关系

抢答 03-10 16:20

D、调查单位大于...

2、调查单位与填报单位的关系是()。A、二者是一致的 B、二者有时是一致的 C、二者没有关系

抢答 03-10 16:17

调查项目是什么?

选人 03-10 16:12

某市规定2019年工业经济活动成果年报

测验 03-10 16:10

调查项目调查点

5、统计调查的基本要求有()、()、()、()。

抢答 03-10 09:57

(课堂互动)

办

“

”

“

”

“

”

“

”

办

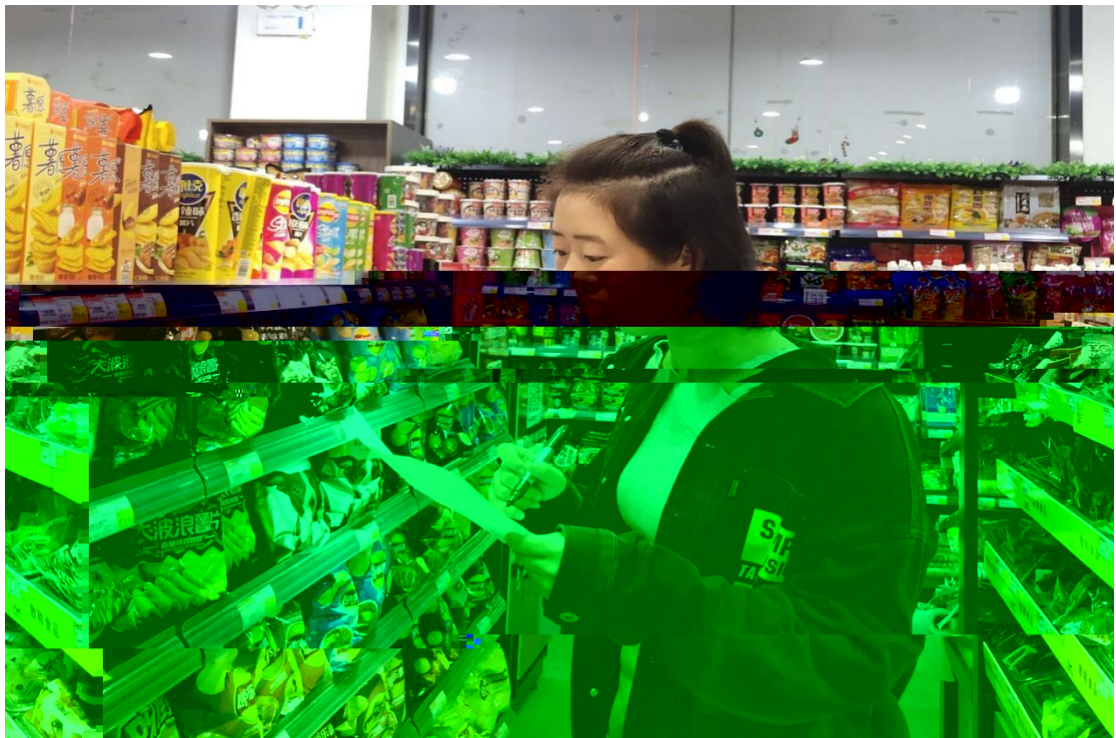

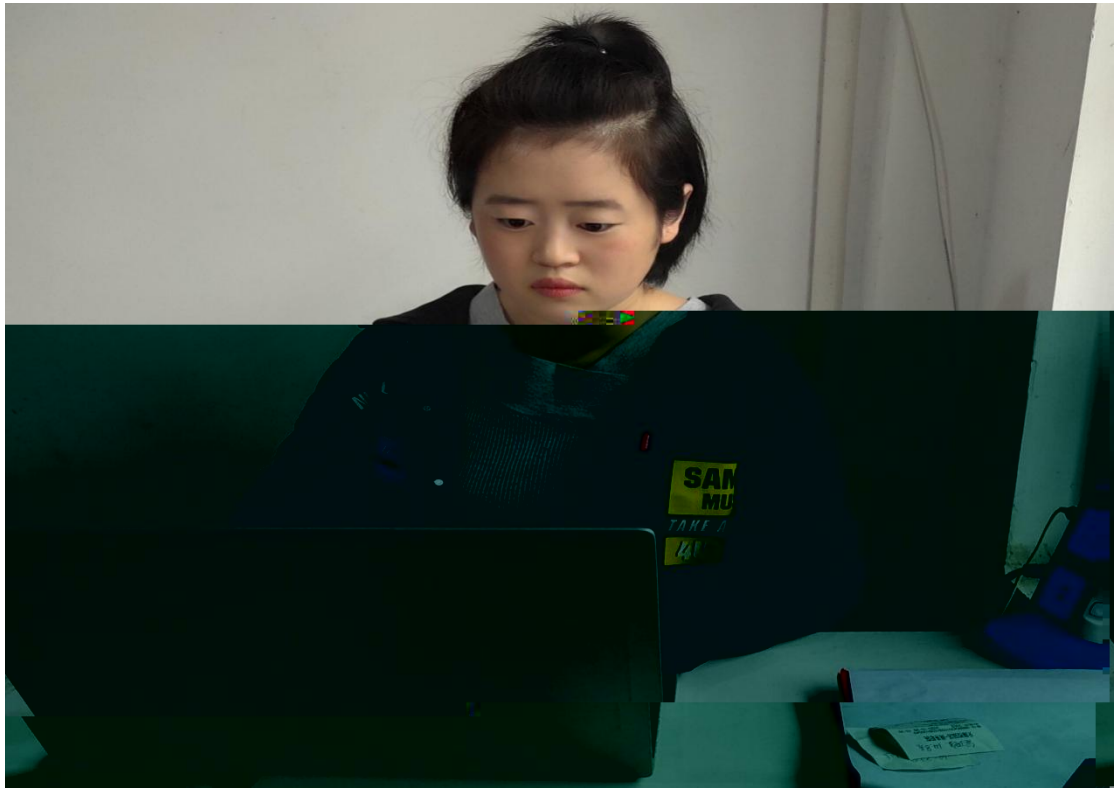

办

"

"

"

"

"

"

"

"

2020 10 28